

La musique sans larmes

mf Formation musicale

5

avec CD

cresc.

f

Professeur

1 Exercice de rythme

2 Solfège

♩ = 100

f

pp

f

pp

ff

pp

cresc.

ff

sfz dim.

5 Écouter des accords de 3 sons, de septième de dominante et de septième diminuée +CD L'élève n'a que la note inférieure dans son livre.

Voir **Pédagogie pratique** pages 103-104. Voir dans ce livre page 99.

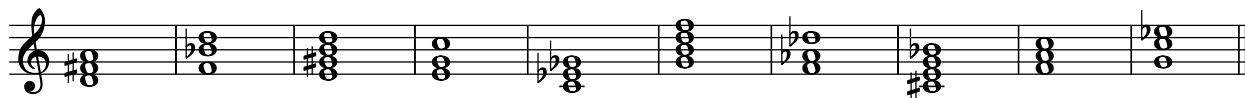

6 Intervalle itinérant +CD L'élève a la 1^{re}, la dernière note et le chiffrage dans son livre.

Voir **Pédagogie pratique** page 109. Voir dans ce livre page 99.

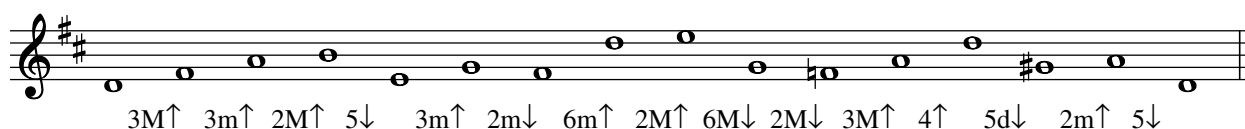

7 Exercice à 2 voix, intervalles, cadences, modulations +CD

Voir **Pédagogie pratique** page 95. Voir dans ce livre page 99.

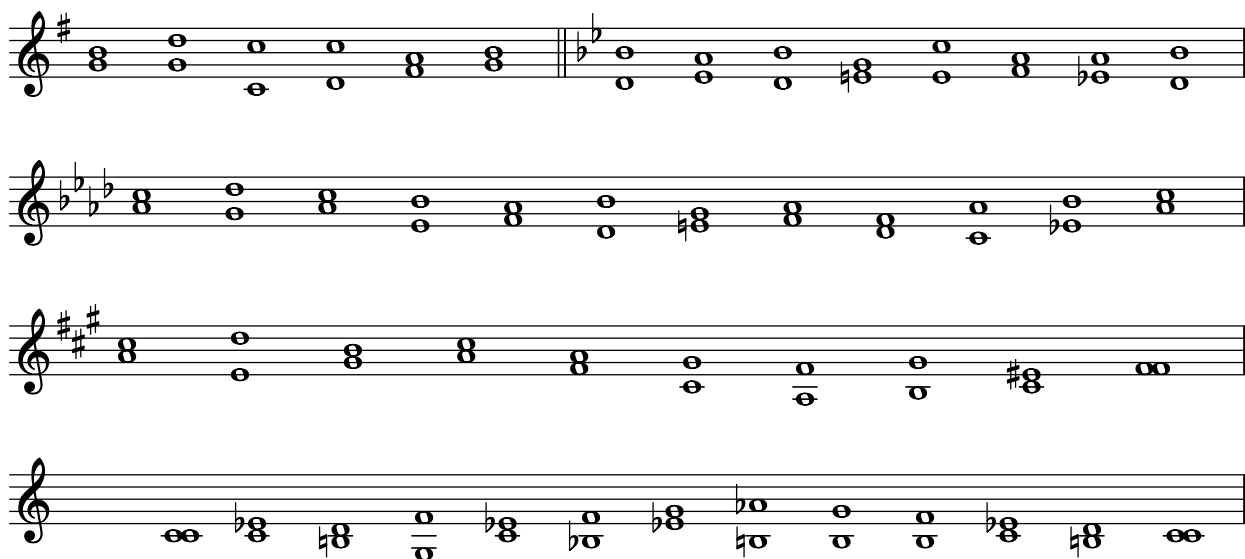

Les exercices sont solfiés à 2 voix. Les élèves cherchent les accords et les degrés harmoniques correspondant aux intervalles. Marquer les degrés I IV et V. Chaque exercice est écrit comme dictée dans le cahier, d'abord la voix inférieure et ensuite la voix supérieure ou les 2 ensemble. Au dernier exercice, trouver la tonalité. Faites d'autres exemples !

8 Écouter et définir des accords de 4 sons +CD Voir dans ce livre page 100.

Voir **Pédagogie pratique** pages 103-104. Dans le livre de l'élève se trouvent les 4 premiers accords comme exemples. Jouez et faites solfier les exemples. Ensuite, il y a seulement la note basse pour l'élève. Jouez, faites solfier et définir les nouveaux accords de bas en haut.

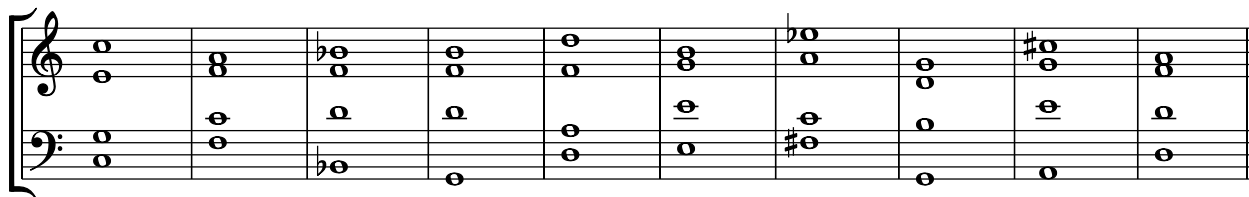

La cadence V-I à quatre voix

Jouez les exemples au piano et faites-les solfier par la classe divisée en 4 groupes. Transposez les exemples dans toutes les tonalités majeures et mineures.

9 Sans accord de septième de dominante +CD Voir dans ce livre page 100.

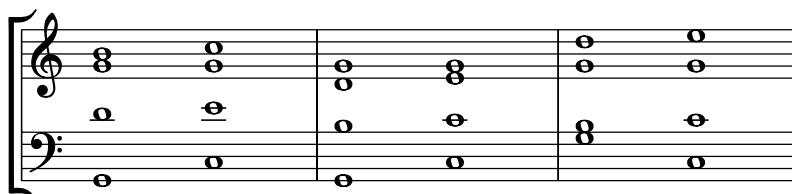

10 Mouvements de cadence T-S-D-T +CD Voir dans ce livre page 100.

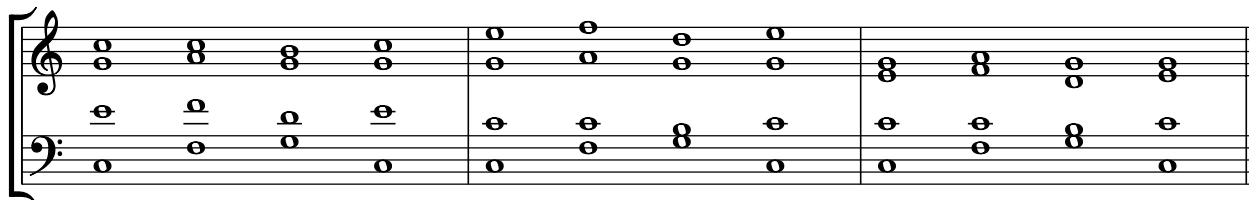

11 Avec accord de septième de dominante +CD Voir dans ce livre page 100.

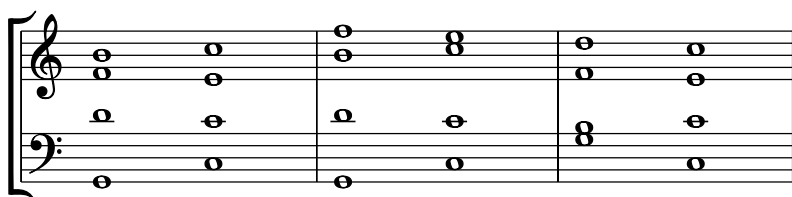

12 Mouvements de cadence T-S-D-T +CD Voir dans ce livre page 100.

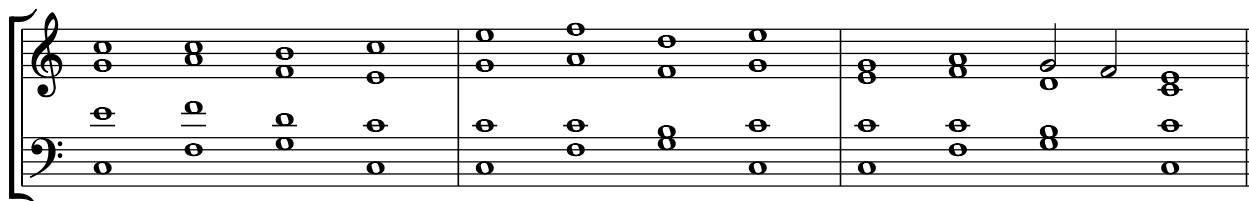

La transposition

avec altérations accidentelles

La transposition est le transfert des notes d'un morceau ou d'un fragment musical d'une hauteur à une autre, sans changer ni les intervalles entre les notes ni la valeur des notes. La transcription est l'adaptation d'une œuvre pour la confier à des voix ou à des instruments auxquels elle n'était pas primitivement destinée. (Larousse) Exemple, la transcription de «Lieder» de Franz Schubert pour le piano par Franz Liszt.

Nous distinguons deux sortes de transpositions :

1. La transposition de la mélodie dans une autre tonalité sans que la clé change. Les notes changent de position dans la portée.
2. La transposition à l'aide des clés.

Dans ce cas la tonalité change également. Les notes restent à leur place dans la portée mais les noms des notes changent avec les différentes clés.

Allegretto W.A. Mozart

Allegretto

Une flûte et un violon, accordés en **ut/do**, jouent la mélodie à la première ligne ci-dessus. Quand une clarinette en **si b** veut se joindre à eux, ce musicien doit jouer les notes un ton plus haut. La nouvelle tonalité est **ré** majeur.

Presto J. Haydn

Presto

Une clarinette joue la mélodie en **fa** majeur ci-dessus. Si un saxophone alto en **mi b** veut jouer la même mélodie avec la clarinette, les notes pour le saxophone doivent être transposées ou bien une quarte juste plus bas ou une quinte juste plus haut selon la tessiture de la mélodie. La nouvelle tonalité est **do** majeur.

J. Haydn

f

Le saxophone alto en **mi b** et le saxophone ténor en **si b** doivent jouer la même mélodie. La partition du saxophone alto est en **sol** majeur. La partition pour le saxophone ténor doit maintenant être écrite ou bien une quarte juste plus haut ou une quinte juste plus bas selon la tessiture de la mélodie. La nouvelle tonalité est **do** majeur.

Mäßig bewegt A. Bruckner

Le corniste d'un orchestre joue un cor en **fa**. Malheureusement, les partitions du morceau de musique sont écrites pour un cor en **mi** ♭.

Si notre musicien a le temps, il peut transposer la partition dans la bonne tonalité et écrire les notes un ton plus bas, de **ré** mineur en **do** mineur.

Mais notre musicien n'a pas ce temps. Que faire?

Celui qui connaît toutes les clés, s'imagine la bonne clé à la portée, considère la nouvelle tonalité et joue à partir des notes écrites. Le musicien voit la première ligne et pense la deuxième.

Mäßig bewegt

En comparant la mélodie en **do** mineur avec l'original, il y a une différence importante : Dans la partie transposée, une altération a changé ! Il s'agit de prendre en considération ce changement et de savoir quelles notes vont changer d'altération et quelle est cette altération.

Il y a une règle pour déterminer les altérations accidentelles.

Dans le dernier exemple nous avons transposé une mélodie d'1 bémol à 3 bémols. Il en résulte une différence de **2 altérations descendantes**. Ces deux altérations descendantes sont **si** et **mi**, les deux premiers noms **de la suite des bémols**.

Si, en jouant ou en solfiant, nous rencontrons une des deux notes avec une altération accidentelle, nous devons baisser cette altération d'un demi-ton. Le **do dièse** original dans notre exemple devient un **si bécarré** dans la transposition.

c) Une seconde majeure plus haut

Munter

f

Munter

f

d) Une seconde majeure plus haut

e) Une tierce mineure plus bas

18 Exercices de transpositions par les clés Solfier la mélodie originale et le résultat.

a) Une tierce majeure plus bas

b) Une tierce majeure plus haut

Allegro vivace

Allegro vivace

c) Une seconde majeure plus haut

Allegro ma non troppo

Allegro ma non troppo

d) Une seconde majeure plus bas

19 Solfège

Claude Clement (1988)

Allegretto giocoso

Allegretto giocoso

cresc.

pp

pp

ppp

22 Solfège

Daniel Feis (1993)

Lent et mélancolique

p

Lent et mélancolique

p

mf

soutenu

p

3

∞

*

Un peu allègre

mf *f* *mf*

Un peu allègre

mf *f* *p*

avec *And.*

cresc.

cresc.

f *mf*

sec! *marqué* *p*

p *en augmentant*

più p *cresc.*

f

sfz

sfz *très marqué*

23 Solfège

Gopak

Modest Mussorgski (1839-1881)

Allegretto, scherzando

mf

f *mf*

32 Transpositions

Quarte juste plus haut

J.S. Bach

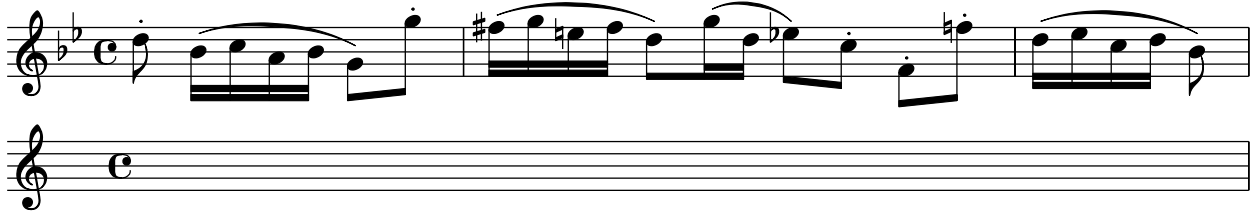

Seconde mineure plus bas

J.S. Bach

33 Solfège

Concerto pour orchestre, Intermezzo interrotto

Béla Bartók (1881-1945)

♩ = 110 Allegretto ♩ = 114

♩ = 110 *lunga* Allegretto ♩ = 114

f tr *lunga* *p* *p*

34 Solfège Le double bémol

Claude Clement (1987)

Un poco lento

p *mp*

Un poco lento

p *mf* *cresc.* 3

f

35 Transpositions

Shakespeare mentions this old and muchloved tune twice in *« The Merry Wives of Windsor »* (1597-1600). It probably dates from the mid-16th century.

Une seconde majeure plus haut, une seconde mineure plus bas

d'Angleterre

Flowingly

45 Solfège

Suite en si mineur, Polonaise

Johann Sebastian Bach (1685-1750)

Moderato

Moderato

staccato

tr

Double.

p

46 Solfège

Suite en si mineur, Badinerie

Johann Sebastian Bach (1685-1750)

Allegro

(f)

Allegro

stacc.

Notions musicales

Tous les exemples sur le CD doivent d'abord être auditionnés !

57 Renversements de l'accord de septième de dominante +CD

État fondamental 1^{er} renversement 2^e renversement 3^e renversement

58 Renversements de l'accord de septième diminuée +CD

État fondamental 1^{er} renversement 2^e renversement 3^e renversement

59 Chiffre des accords +CD

3 5 6 6 4 7 + 6 5 +6 +4 7

7 + 9 7 + 7 5 7 5

60 Les résolutions de l'accord de septième de dominante à la tonique +CD

Position fondamentale

La dominante, la basse (sol), va à la tonique
La sus-tonique (ré) descend à la tonique

La sensible (si) monte à la tonique
La sous-dominante (fa) descend à la médiane

Dans l'accord de la tonique, il manque la dominante (le sol).